[GUIA DO ATLETA]

BLUE SERIES INDAIATUBA

Versão 1.1

21.MAI

PARQUE DO MIRIM | INDAIATUBA

BLUE SERIES é o circuito que traz ao Brasil a qualidade do universo World Triathlon. Uma verdadeira imersão na experiência do tapete azul.

Bem-vindos à etapa Indaiatuba 2023, um dos percursos mais aguardados do circuito e com provas para toda a família!

LOCAL

PARQUE DO MIRIM
INDAIATUBA - SP

Parque do Mirim – Indaiatuba/SP

No WAZE, busque por Parque do Mirim

DIFERENCIAIS DO LOCAL

PERCURSO FECHADO
Percurso sem trânsito e 100% seguro.

ESTRUTURA DO PARQUE
Asfalto em ótimas condições, água limpa, estacionamento amplo, restaurante, banheiros, quadras, área de recreação para as crianças menores, natureza e ar puro.

GUARDA-VOLUMES
O evento oferece guarda-volumes para os participantes.

PAPO PRÉ-PROVA

17.MAI (QUARTA-FEIRA)

DAS 20h00 às 20h45

LIVE NO INSTAGRAM:

@blueseriesbrasil

[BLUE]

GERAL

ENTREGA DO KIT

20.MAI (SÁBADO) – PARQUE DO MIRIM

DAS 13h00 às 19h00

Parque do Mirim – Indaiatuba/SP

Retirada de KIT para terceiros: levar uma cópia (digital) do documento de identificação do participante.

21.MAI (DOMINGO) – PARQUE DO MIRIM

KITS PRÉ-RESERVADOS - Solicitar por e-mail até quinta-feira, 18/05 (contato@tubig.com.br)

05h30 às 06h30 - Triathlon Sprint e BLUEMAN
06h30 às 08h30 - Triathlon Standard e Aquathlon
08h30 às 11h55 - Triathlon Infantil

[BLUE]

GERAL

PROGRAMAÇÃO

21.MAI (DOMINGO)

05h30 às 06h45 - Transição Aberta (Bike Check-In) – Triathlon Sprint e BLUEMAN
07h00 - Largada Triathlon Sprint Masculino – Categorias de Idade, Militar, MTB e BLUEMAN
07h02 - Largada Triathlon Sprint Feminino – Categorias de Idade, Militar, MTB, BLUEMAN e Revezamento (todos)
07h02 às 08h45 - Transição Aberta (Bike Check-In) – Triathlon Standard
07h02 às 09h45 - Transição Aberta (Bike Check-In) – Aquathlon
09h00 - Largada Triathlon Standard Masculino – Categorias de Idade e BLUEMAN
09h02 - Largada Triathlon Standard Feminino – Categorias de Idade e BLUEMAN
09h15 - Premiação – Triathlon Sprint
10h00 - Largada Aquathlon Masculino e Feminino

PROGRAMAÇÃO

21.MAI (DOMINGO)

11h00 às 12h10 - Transição Aberta (Bike Check-In) – Triathlon Infantil (15-17)
11h00 às 13h10 - Transição Aberta (Bike Check-In) – Triathlon Infantil (12-14 e 10-11)
11h00 às 13h45 - Transição Aberta (Bike Check-In) – Triathlon Infantil (08-09)
11h30 - Premiação – Aquathlon
12h25 - Largada Triathlon Infantil (15-17)
12h30 - Premiação – Triathlon Standard e BLUEMAN
13h25 - Largada Triathlon Infantil (12-14 e 10-11)
14h00 - Largada Triathlon Infantil (08-09)
14h40 - Premiação – Triathlon Infantil

[BLUE]

GERAL

ITENS DO KIT

Touca de natação | Número de peito | Adesivos de identificação
Camiseta BLUE SERIES| Medalha de participação (após conclusão)

PROVAS E PERCURSOS

TRIATHLON SPRINT
750m de natação + 20km de ciclismo + 5km de corrida

TRIATHLON STANDARD
1500m de natação + 40km de ciclismo + 10km de corrida

DESAFIO BLUEMAN
Sprint + Standard na sequência

AQUATHLON
750m de natação + 5km de corrida

NATAÇÃO | 750m

SPRINT – 1 VOLTA
STANDARD – 2 VOLTAS
AQUATHLON – 1 VOLTA

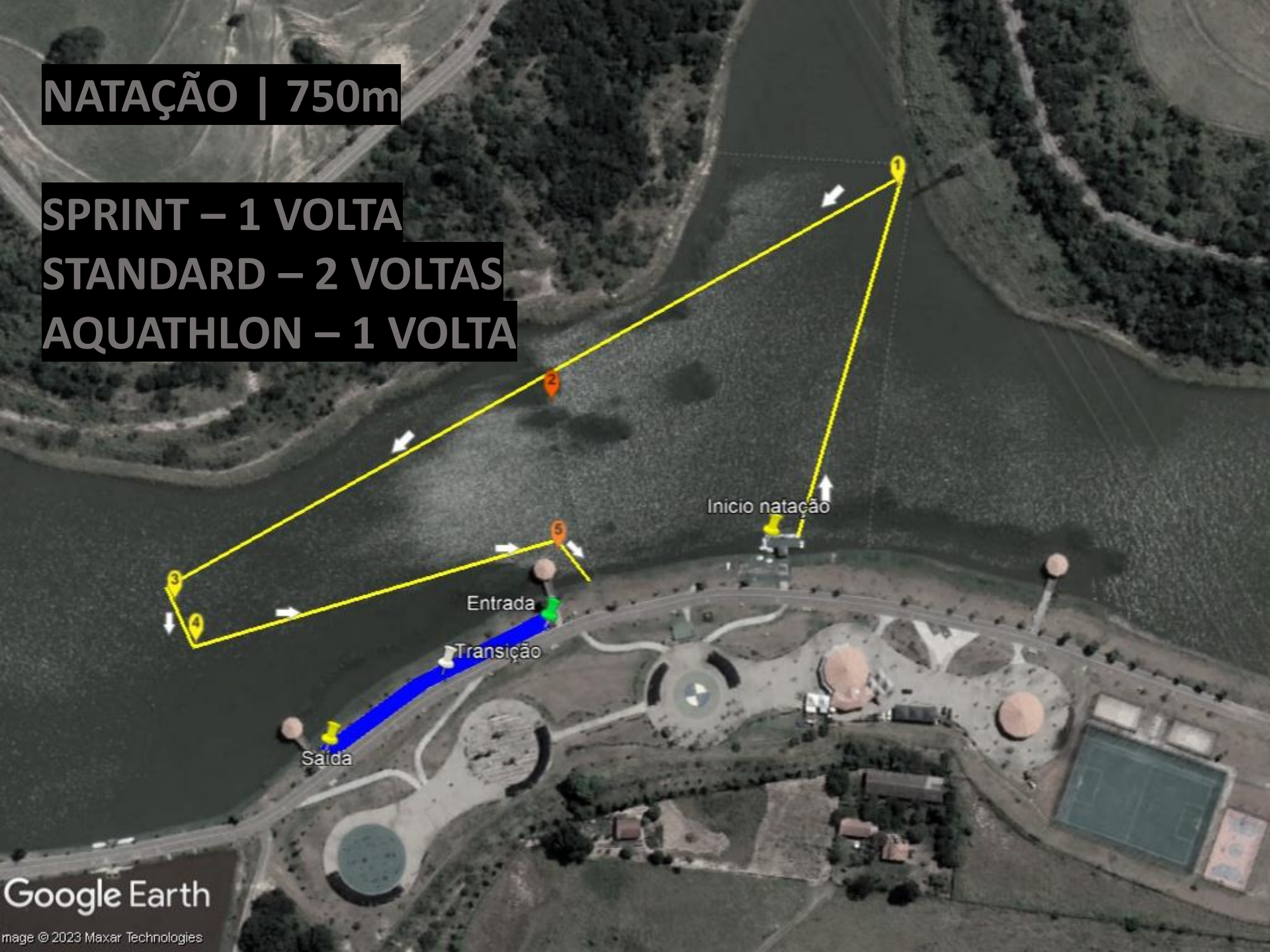

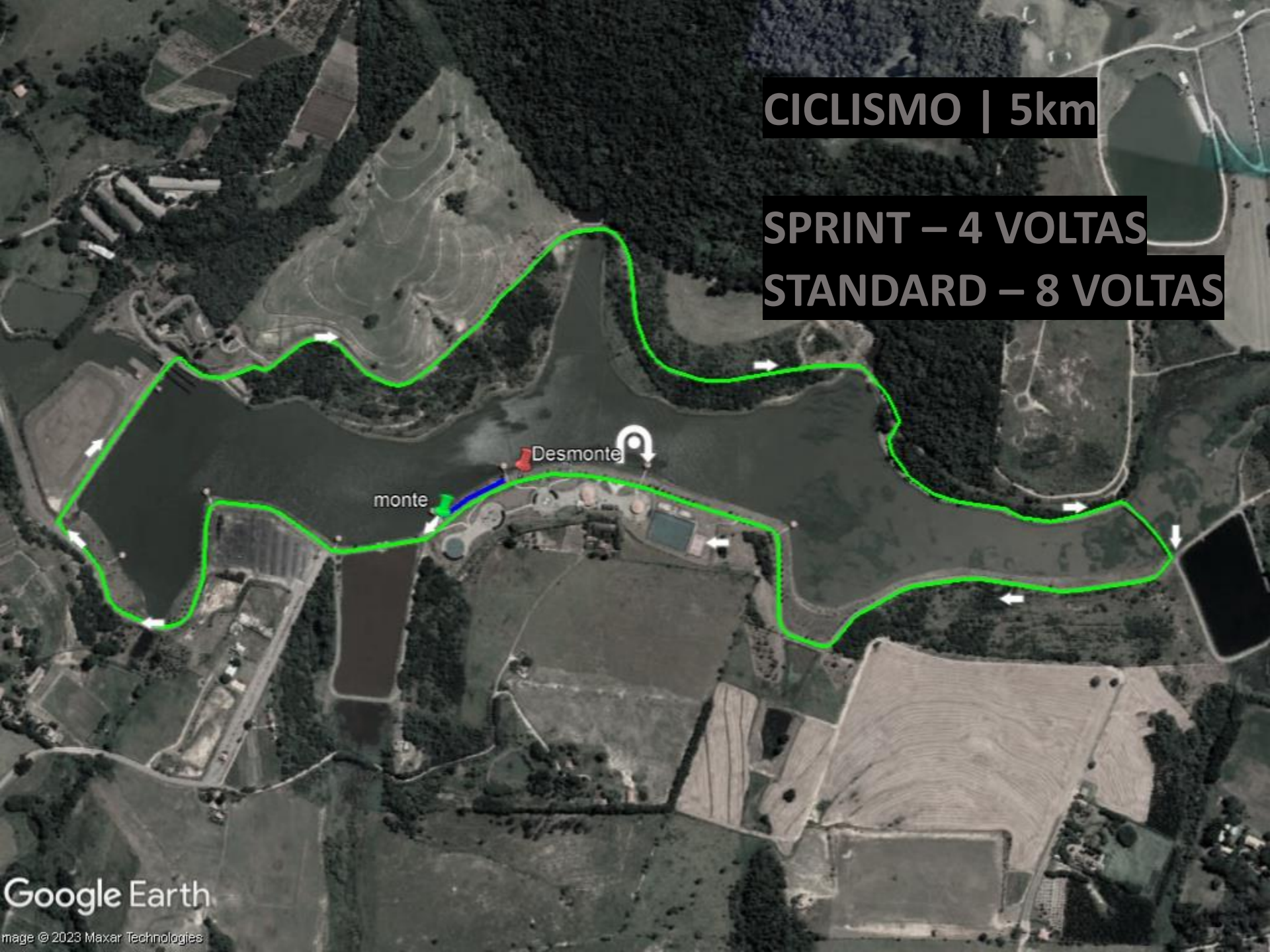
CICLISMO | 5km
SPRINT – 4 VOLTAS
STANDARD – 8 VOLTAS
Desmonte
monte
Google Earth
mage © 2023 Maxar Technologies

CORRIDA | 2.5km
SPRINT – 2 VOLTAS
STANDARD – 4 VOLTAS
AQUATHLON – 2 VOLTAS
Retorno 2
Entrada
Chegada
Penalty Box
Transição
Saída
Hidratação
Google Earth
mage © 2023 Maxar Technologies

PROVAS E PERCURSOS INFANTIS

TRIATHLON INFANTIL (08-09 ANOS)
50m de natação + 2km de ciclismo + 750m de corrida

TRIATHLON INFANTIL (10-11 ANOS)
100m de natação + 5km de ciclismo + 1.5km de corrida

TRIATHLON INFANTIL (12-14 ANOS)
100m de natação + 5km de ciclismo + 1.5km de corrida

TRIATHLON INFANTIL (15-17 ANOS)
250m de natação + 10km de ciclismo + 2.5km de corrida

NATAÇÃO | 50m

08 a 09 ANOS – 1 VOLTA

CICLISMO | 2km

08 a 09 ANOS – 1 VOLTA

CORRIDA | 750m

08 a 09 ANOS – 1 VOLTA

NATAÇÃO | 100m

10 a 11 ANOS – 1 VOLTA
12 a 14 ANOS – 1 VOLTA

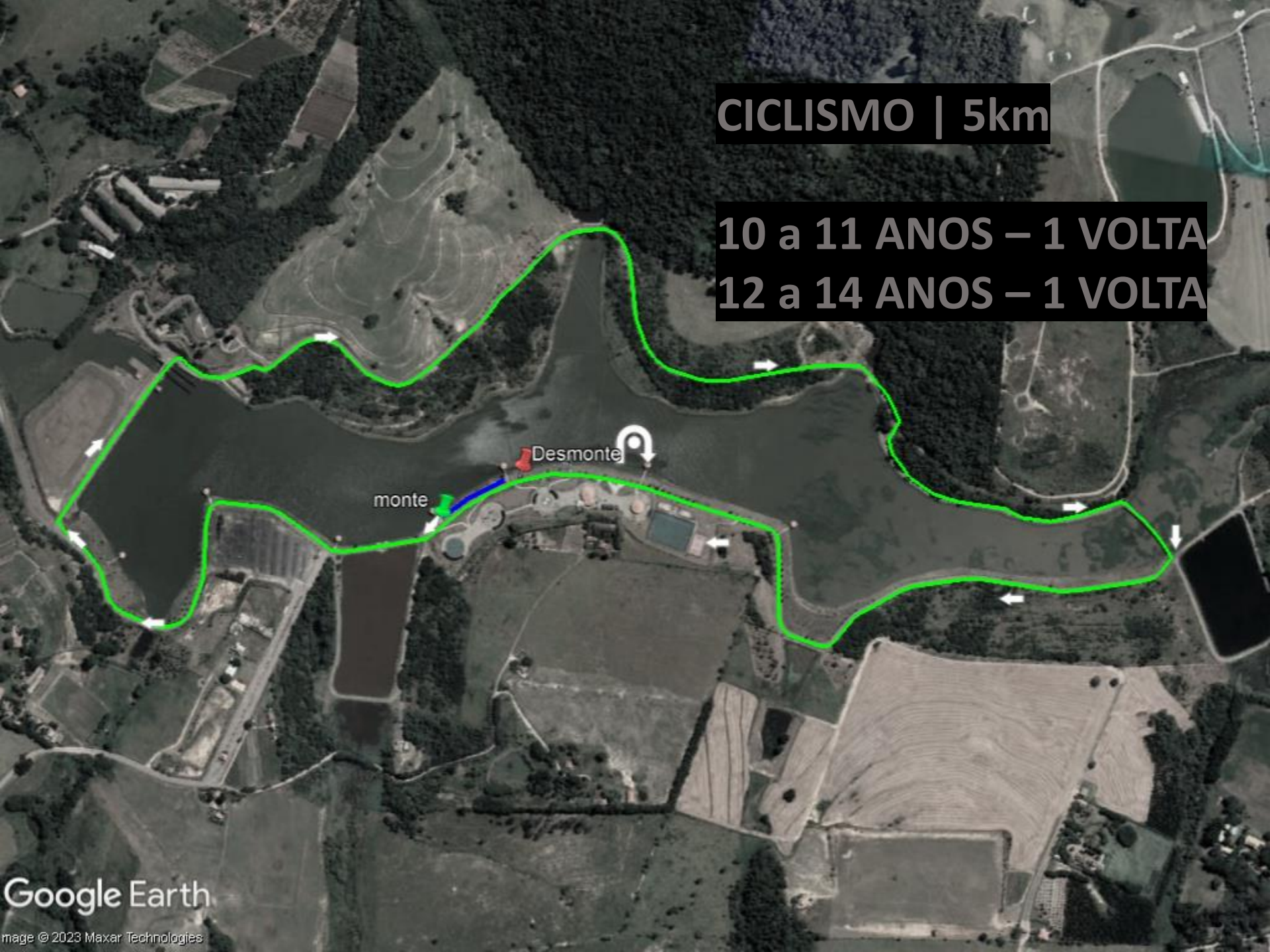
CICLISMO | 5km
10 a 11 ANOS – 1 VOLTA
12 a 14 ANOS – 1 VOLTA
Desmonte
monte
Google Earth
mage © 2023 Maxar Technologies

CORRIDA | 1.5km

10 a 11 ANOS – 1 VOLTA
12 a 14 ANOS – 1 VOLTA

2
6
5
Inicio natação
Entrada
Transição
Saida
NATAÇÃO | 250m
15 a 17 ANOS – 1 VOLTA
Google Earth
mage © 2023 Maxar Technologies

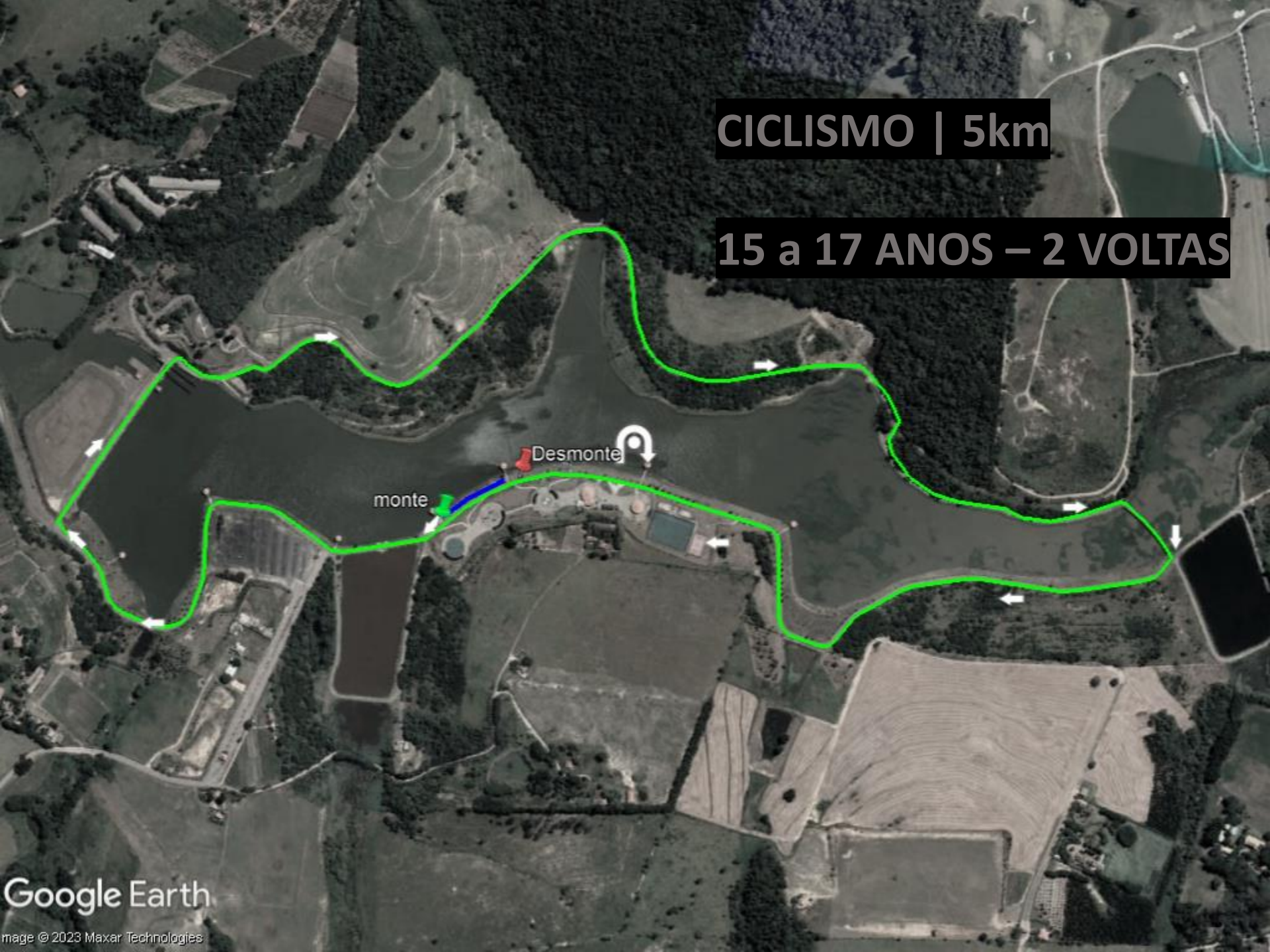
CICLISMO | 5km
15 a 17 ANOS – 2 VOLTAS
Desmonte
monte
Google Earth
mage © 2023 Maxar Technologies

CORRIDA | 2.5km
15 a 17 ANOS – 1 VOLTA
Retorno 2
Entrada
Chegada
Penalty Box
Transição
Saída
Hidratação
Retorno 1
Google Earth
mage © 2023 Maxar Technologies

[BLUE]

GERAL

LARGADAS E CORES DE TOUCAS

Triathlon Sprint, Triathlon Standard, Desafio BLUEMAN, Revezamento e Aquathlon:

Sprint Masculino
Categorias
Touca Cinza
Largada: **07h00**

Sprint Feminino
Categorias
Touca Amarela
Largada: **07h02**

Desafio BLUEMAN
Touca Preta
Largadas M: **07h00 e 09h00**
Largadas F: **07h02 e 09h02**

Revezamento
Touca Verde
Largada (todos): **07h02**

Standard Masculino
Touca Azul
Largada: **09h00**

Standard Feminino
Touca Vermelha
Largada: **09h02**

Aquathlon Masculino
Touca Cinza
Largada: **10h00**

Aquathlon Feminino
Touca Amarela
Largada: **10h00**

[BLUE]

GERAL

LARGADAS E CORES DE TOUCAS

Triathlon Infantil:

15 a 17 anos
Touca Verde
Largada: **12h25**

12 a 14 anos
Touca Amarela
Largada: **13h25**

10 a 11 anos
Touca Amarela
Largada: **13h25**

08 a 09 anos
Touca Vermelha
Largada (todos): **14h00**

[BLUE]

GERAL

ROUPA DE BORRACHA:

FORTEMENTE RECOMENDADA

TEMPERATURA MÉDIA DA ÁGUA:

20°

Com possibilidade de cancelamento da natação nas primeiras provas do dia.

PREVISÃO DO TEMPO

SOL COM NUVENS

Mínima de 15° | Máxima de 30°

TRANSIÇÃO & CHIP

TRANSIÇÃO NUMERADA

O local do atleta na transição é pré-definido, estando designado com a sua respectiva numeração.

LOCALIZAÇÃO DO CHIP

O chip de cada atleta estará disponível em seu cesto numerado na área de transição.

DEVOLUÇÃO DO CHIP

Após a prova, o atleta deve devolver o chip para o STAFF para realizar o bike check-out.

USO DO CHIP

O chip deve ser usado no tornozelo, entre o fim da roupa e o pé, devendo ficar exposto (totalmente descoberto).

[BLUE]

GERAL

ADESIVOS DE IDENTIFICAÇÃO E NÚMERO DE PEITO

Na bike, o adesivo com o número de identificação deve ser colocado abaixo do selim.

Para o capacete, são 3 adesivos, que devem ser posicionados na frente e nas laterais.

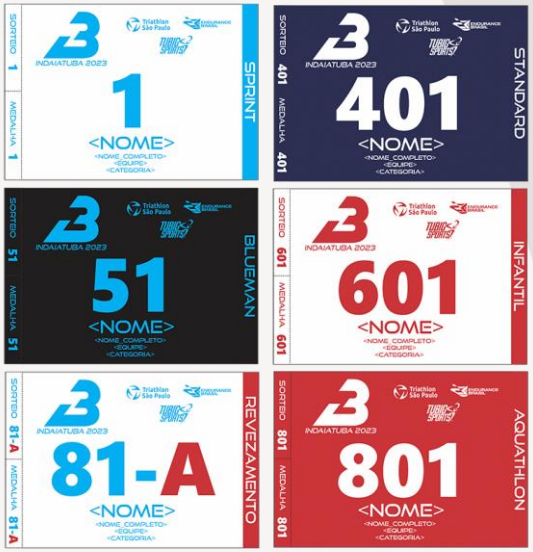

Nas provas individuais, o número de peito só é necessário na corrida.
No Revezamento, ele deve ser usado também no ciclismo, posicionado nas costas do participante.

PULSEIRA NUMERADA

A pulseira numerada deve ser usada, preferencialmente, no pulso direito. O uso da pulseira é importante para o controle na largada e transição, e principalmente para a segurança dos participantes.

[BLUE]

GERAL

PENALIZAÇÕES

CARTÃO AZUL

Aplicado por:

Uso do VÁCUO no ciclismo

2 minutos no Penalty Box no Ciclismo

APENAS NO TRIATHLON STANDARD

CARTÃO AMARELO

Aplicado por:

Pedalar ou correr sem camiseta

Descarte inadequado de resíduos

Uso de equipamento de som

Uso de ajuda externa

Penalty Box

Triathlon Sprint: 10 segundos

Triathlon Standard: 15 segundos

CARTÃO VERMELHO

Aplicado por:

3 cartões azuis

Desacato

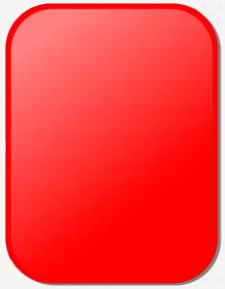

Desclassificação da competição

PENALIZAÇÕES

- O participante das categorias de Alto Rendimento que não parar para cumprir sua penalização no Penalty Box será penalizado com cartão vermelho.

- Participantes das demais categorias adultas (Categorias de Idade, MTB, Militar e Revezamento), que não pararem para cumprir suas penalizações no Penalty Box, serão penalizados com o acréscimo de 5 minutos no tempo total (Sprint), e 10 minutos no tempo total (Standard).

- Não haverá Penalty Box para as categorias infantis de 08 a 09 anos, 10 a 11 anos e 12 a 14 anos. As infrações cometidas por eles resultarão em advertências verbais.

- Para a categoria infantil de 15 a 17 anos, válida como seletiva para os Jogos da Juventude 2023, haverá Penalty Box, e aqueles que não pararem para cumprir suas penalizações terão o acréscimo de 5 minutos no tempo total.

[BLUE]

GERAL

PREMIAÇÃO

- **Participação:** Medalha para todos que completarem a competição (todas as provas).

- **TOP 3:** Troféu para os 3 melhores em cada uma das categorias de Alto Rendimento, cada uma das Categorias de Idade, Categorias Infantis, MTB GERAL e Militar GERAL.

- **TOP 3 no Revezamento:** Troféu para os 3 melhores times do Revezamento (todos os atletas do time recebem troféu).

- **Premiação Especial:** Troféus para melhor natação, melhor ciclismo e melhor corrida **(apenas no Triathlon Standard).**

- **Equipe (Assessoria):** Troféu para a equipe com mais participantes (somando todas as competições do evento).

TROFÉU SOUL BLUE

SOUL BLUE é o troféu especial para quem tem alma de triatleta. Para conquistá-lo, é preciso mergulhar na experiência do tapete azul!

Cruze a chegada nos 6 eventos da temporada, incluindo o de Duathlon e as provas do Long Distance (também vale o Sprint 😉), e conquiste o seu! 🏆

CONFIRA O CALENDÁRIO COMPLETO NO FIM DO GUIA

COBERTURA OFICIAL

Fotos oficiais disponíveis para venda a partir de segunda-feira às 11h00 em: https://tubig.fotop.com.br/fotos/

SPRINT

REGRAS

VÁCUO

O vácuo é permitido.

TIPOS DE BIKE

Nas categorias de **Alto Rendimento** é obrigatório o uso de bike **Speed (Road).**

Nas **demais categorias** é permitido participar com qualquer tipo de bike:
Speed (Road), Mountain Bike (MTB) ou Time Trial (TT).

[BLUE]

Sprint

REGRAS

DESCARTE

O descarte de resíduos deve ser feito apenas na **área de descarte.**

TRANSIÇÃO

Todo equipamento do atleta deve ficar em seu cesto numerado.

PENALTY BOX

Haverá Penalty Box localizado próximo à transição.
As penalidades devem ser cumpridas nele.

CATEGORIA MTB

Não há divisão por idade, e os atletas devem competir com pneus de largura superior a 3cm.

CATEGORIA MILITAR

Não há divisão por idade. Categoria para militares da reserva ou da ativa.

REGRAS

CATEGORIA REVEZAMENTO

- Os 3 kits do time devem ser retirados juntos;
- Será usado um só chip pelos 3 atletas do time. O chip deve ser passado para o outro atleta do time na transição (onde está a bike);
- Os atletas que farão o ciclismo e a corrida poderão entrar na área de transição inclusive depois da largada;
- O atleta que fará o ciclismo deve usar o número de peito nas costas, para que seja identificado e possa transitar livremente;
- Só será permitido retirar a bike da área de transição quando o bike check-out for liberado pela arbitragem.

STANDARD

[BLUE]

Standard

REGRAS

VÁCUO

O vácuo é proibido.

DISTÂNCIA

A distância considerada para a regra do vácuo será de **10 metros**, com tempo de **20 segundos** permitido para efetuar a ultrapassagem.

TIPOS DE BIKE

É permitido participar com qualquer tipo de bike:
Speed (Road), Mountain Bike (MTB) ou Time Trial (TT).

[BLUE]

Standard

REGRAS

DESCARTE

O descarte de resíduos deve ser feito apenas na **área de descarte.**

TRANSIÇÃO

Todo equipamento do atleta deve ficar em seu cesto numerado.

PENALTY BOX

Haverá Penalty Box localizado próximo à transição.
As penalidades devem ser cumpridas nele.

BLUEMAN
ENDURANCE TRIATHLON
SPRINT + STANDARD

DESAFIO BLUEMAN

No Desafio BLUEMAN, o atleta encara as duas distâncias na sequência (Sprint + Standard) e entra para o seleto grupo **BLUEMAN.**

Conheça o **BLUEMAN Hall** com todos os **BRUTOS** que já finalizaram o Desafio. 💪

REGRAS

- Os atletas terão 2 chips, que devem ser usados juntos (um em cada tornozelo) durante as duas provas.
- Atletas do Desafio serão identificados com números a partir de 51.
- No mais, o Desafio BLUEMAN segue as respectivas regras das provas Sprint e Standard. O atleta inscrito no Desafio deve conhecer as particularidades de cada uma delas.

PREMIAÇÃO ESPECIAL DO DESAFIO

Além das premiações referentes às provas Sprint e Standard,
os atletas do Desafio ainda têm:

- **Participação:** Medalha BLUEMAN para quem completar as duas distâncias.
- **Premiação BLUEMAN:** Troféu BLUEMAN para os 3 melhores (no masculino e no feminino) somando os tempos das duas distâncias.

AQUATHLON

CIRCUITO BRASIL SUPER SERIES

A prova de Aquathlon faz parte do Brasil Super Series, circuito nacional da modalidade que soma pontos para a classificação no **Campeonato Mundial de 2024 em Townsville, na Austrália**!

Mas atenção: Apenas atletas federados (por qualquer estado do Brasil) podem se classificar no Mundial.

Saiba mais e conheça as outras etapas em: **https://cbtri.org.br/**

[BLUE]

Aquathlon

CAMPEONATO PAULISTA

ETAPA OFICIAL

CAMPEONATO PAULISTA

AQUATHLON SPRINT

- Evento válido como etapa única do Campeonato Paulista de Aquathlon 2023

Todos os inscritos que realizarem seu registro federativo até o momento da retirada do kit, poderão pontuar no Paulista.

Saiba mais em: **https://triathlonsp.org.br/clube/**

[BLUE]

Aquathlon

TAG OFICIAL

CAMPEONATO PAULISTA 2023

Todos os atletas federados por São Paulo, além da medalha do evento, conquistam uma tag oficial do Campeonato Paulista.

REGRAS

DESCARTE

O descarte de resíduos deve ser feito apenas na **área de descarte.**

TRANSIÇÃO

Todo equipamento do atleta deve ficar em seu cesto numerado.

PENALTY BOX

Haverá Penalty Box localizado próximo à transição.
As penalidades devem ser cumpridas nele.

TRIATHLON INFANTIL

CAMPEONATO PAULISTA

ETAPA OFICIAL
CAMPEONATO PAULISTA
TRIATHLON INFANTIL

- Evento válido como etapa única do Campeonato Paulista de Triathlon Infantil 2023

Todos os inscritos que realizarem seu registro federativo até o momento da retirada do kit, poderão pontuar no Paulista. Lembrando que a associação ao Clube é gratuita para atletas menores de 18 anos que façam parte de instituições sociais ou em situação de vulnerabilidade.

Saiba mais em: **https://triathlonsp.org.br/clube/**

[BLUE]

Triathlon Infantil

TAG OFICIAL

CAMPEONATO PAULISTA 2023

Todos os atletas federados por São Paulo, além da medalha do evento, conquistam uma tag oficial do Campeonato Paulista.

[BLUE]

Triathlon Infantil

SELETIVA JOGOS DA JUVENTUDE

Para a categoria **15 a 17 anos**, a prova será seletiva para o Triathlon nos **Jogos da Juventude 2023**!

O Comitê Olímpico do Brasil (COB) realizará os Jogos em Ribeirão Preto/SP, entre os dias 05 e 09 de setembro, com atletas de escolas de todo o país.

REGRAS

VÁCUO

Vácuo **PROIBIDO** para as categorias **08 a 09 anos**, **10 a 11 anos** e **12 a 14 anos**.

Vácuo **PERMITIDO** para a categoria **15 a 17 anos**.

DISTÂNCIA

A distância considerada para a regra do vácuo será de **10 metros**,
com tempo de **20 segundos** permitido para efetuar a ultrapassagem.

TIPOS DE BIKE

É permitido participar com qualquer tipo de bike:
Speed (Road), Mountain Bike (MTB) ou Time Trial (TT).

REGRAS

DESCARTE

O descarte de resíduos deve ser feito apenas na **área de descarte.**

TRANSIÇÃO

Todo equipamento do atleta deve ficar em seu cesto numerado.

PENALTY BOX

Para a categoria **15 a 17 anos**, haverá Penalty Box localizado próximo à transição. As penalidades devem ser cumpridas nele.

Para as demais categorias infantis, não haverá Penalty Box.

PARCEIROS

[BLUE]

PARCEIROS

SAAE – Serviço Autônomo de Águas e Esgotos

O SAAE é responsável pelo Parque do Mirim, palco da etapa Indaiatuba no circuito BLUE Series.

Prefeitura de Indaiatuba

A Prefeitura de Indaiatuba valoriza o esporte e é apoiadora do BLUE.

[BLUE]

PARCEIROS

@equaliv

A Equaliv, farmacêutica do Grupo Althaia, estará com você no evento, com produtos no seu kit de prova!

@guenergybr

O energy gel mais consumido do mundo estará com você nesse desafio.
Isso mesmo, tem GU Energy presente no seu kit de prova!

[BLUE]

PARCEIROS

@mysafesport

Todos os atletas competirão com seguro do My Safe Sport, programa de assistência que é referência em identificação, seguros e benefícios essenciais para o atleta!

@souatleta.br

Sou Atleta é a marca de camisetas para quem ama esporte! Produzido no Brasil com o mais puro algodão. A cada peça vendida, 5 refeições são doadas. Conheça as estampas e vista esporte!

Travel inn
HOTELS
Wise Indaiatuba

O Hotel Travel Inn Wise Indaiatuba é o hotel oficial do evento, onde os participantes contam com valores especiais. Ele fica a apenas 7km de distância da largada (cerca de 15min de carro).

Endereço: Rua Pará, 1000 – Cidade Nova, Indaiatuba/SP
Telefone: (11) 5081-8822 / 0800-773-3300
E-mail: centraldereservas@travelinn.com.br

[SOCIAL]

DOAÇÃO

Este evento é um ponto de arrecadação da campanha **Projeto Triathlon Solidário**.

BLUE

CALENDÁRIO 2023

12.MAR	**ESTRADA VELHA - SÃO BERNARDO DO CAMPO** Triathlon & Aquathlon
02.ABR	**AFA - PIRASSUNUNGA** *LONG* Triathlon Long Distance & Sprint
21.MAI	**PARQUE DO MIRIM - INDAIATUBA** Triathlon, Infantil & Aquathlon
20.AGO	**ALPHAVILLE - BARUERI** Duathlon Sprint, Standard & Infantil
29.OUT	**AFA - PIRASSUNUNGA** Triathlon, Aquathlon & Paratriathlon
03.DEZ	**PARQUE VAN GOGH - HOLAMBRA** Triathlon, Aquathlon & Aquabike

OBRIGADO!

@gustavoabade

@tubigsports | @blueseriesbrasil